



Departamento Administrativo  
**PLANEACION**  
ALCALDIA MAYOR DE BOGOTA D.C.

**BIENES DE INTERES CULTURAL**

**DEPARTAMENTO ADMINISTRATIVO DE PLANEACION DISTRITAL**

**BOGOTA D.C.**

**FICHA IDENTIFICACION INDIVIDUAL INMUEBLE**

**007104-027-03**

**FOTOGRAFIA INMUEBLE**



**LOCALIZACION**

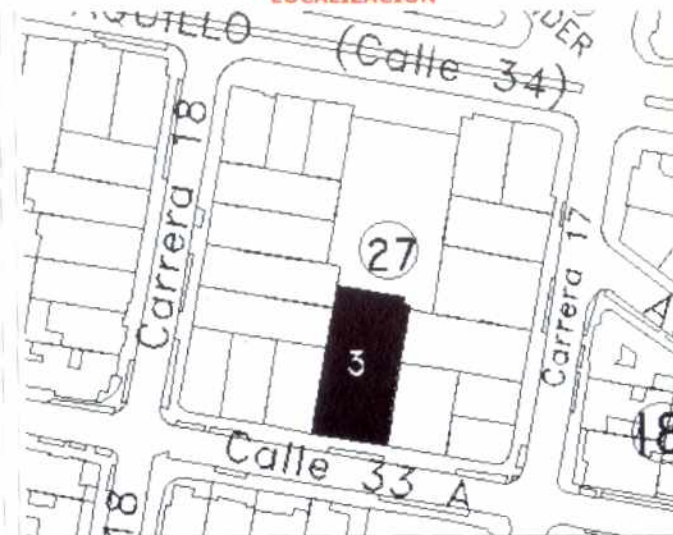

**CLASIFICACION**

**ARQUITECTONICA:** 20-30-E-a

**POPULAR:** Techo-Fachada

**SIC MOD.** CT, CONSERVACION TIPOLOGICA  
**CATEGORIA**

TEUSAQUILLO, 13  
**LOCALIDAD**

Teusaquillo, 101  
**UPZ**

Teusaquillo, 7104  
**BARRIO**

27  
**M/ZNA**

3  
**PREDIO**

AAA0083HOXR  
**CHIP**

HABITACIONAL  
**USO**

LUIS GUILLERMO SARMIENTO ACOSTA  
**PROPIETARIO**

Calle 33 A No. 17-42/46

**DIRECCION**

**CODIGO CATASTRAL**

**MATRICULA INMOBILIARIA**

3  
**No. PISOS**

**FECHA CONSTRUCCION**

Tiene Observación:

**FOTOGRAFIA CONTEXTO**



**CRITERIOS DE CALIFICACION**

✓ Representar en alguna medida y de modo tangible o visible una o mas épocas de la historia de la ciudad o una o mas etapas de la Arquitectura y/o urbanismo en el País.

✓ Ser un testimonio o documento importante en el proceso histórico de planificación o formación de la estructura física de la ciudad.

✓ Ser un Ejemplo culturalmente importante de un tipo de edificación o conjunto arquitectónico.

Ser un testimonio importante de la conformación del hábitat de un grupo social determinado.

Constituir un hito de referencia urbana culturalmente significativa en la ciudad.

Ser un ejemplo destacado de la obra de un arquitecto urbanista o de un grupo de éstos de trayectoria reconocida a nivel nacional o internacional.

Estar relacionado con personajes o hechos significativos de la historia de la ciudad o del País.

**FECHA DE ...**

**ELABORACION:**

Lunes, 02 de Febrero de 2004

**ACTUALIZACION:**

Lunes, 02 de Febrero de 2004



Departamento Administrativo  
**PLANEACION**  
SISTEMAS URBANOS, MANEJO DEL TERRITORIO Y D.T.

**BIENES DE INTERES CULTURAL**

**DEPARTAMENTO ADMINISTRATIVO DE PLANEACION DISTRITA**

**BOGOTA D.C.**

**FICHA VALORACION ARQUITECTONICA INMUEBLE - EDIFICIO**

**20-40-E-G**

**BARRIO: TEUSAQUILLO**



**DESCRIPCIÓN DEL EDIFICIO**

Inmuebles que superan los tres pisos de altura, usualmente emplazados entre medianeras a paramento continuo o esquineros; se presentan algunos casos de inmuebles aislados dentro del predio. La fachada presenta una disposición articulada de sus componentes que aparecen aislados dentro del plano de la fachada articulados por una estructura geométrica subyacente; se subraya esta condición al establecer contrastes entre los materiales de acabado, por ejemplo. Ocasionalmente presenta la solución del voladizo a partir del segundo piso y su primer piso se diferencia del resto debido a determinantes de accesibilidad.

**Valores de estructura:** El manejo de una planta tipo y ejes de circulación vertical, introducen nuevas posibilidades de distribución arquitectónica en el uso de la vivienda (u otro uso) dentro de estos edificios. La escalera como vínculo vertical adquiere una gran presencia como motivo de diseño espacial.

**Valores de forma:** El tratamiento de fachada en primer piso es diferente a los demás; la composición general de fachada en el resto de pisos es homogénea y eventualmente hace uso de la escalera como elemento volumétrico o formal del diseño. El manejo de los materiales reforzado por los detalles volumétricos son cualidades de especial importancia. La articulación volumétrica con el entorno de construcciones de dos pisos, generalmente es un logro urbanístico.

**Valores de significado:** la introducción de esta modalidad edificatoria en nuestro medio marcó un hito en la historia de la arquitectura colombiana. Su desarrollo posterior así lo ha demostrado. Las implicaciones en las formas de vida y uso del espacio urbano tienen gran importancia para la visión de numerosos sectores urbanos.

**POSIBILIDADES DE INTERVENCIÓN**

La validez volumétrica de los edificios implica que las posibilidades para su intervención deben limitarse a adecuaciones y modificaciones menores dirigidas a mejorar condiciones de habitabilidad o incrementar su ocupación, siempre y cuando estas intervenciones no modifiquen los factores valorados en cuanto a la propuesta de diseño formal de todos y cada uno de los elementos de fachada, en cuanto a forma geométrica, proporción, materiales compatibles y organización funcional dentro del volumen general.

**FECHA DE ...**

**ELABORACION:**

lunes, 02 de febrero de 2004

**ACTUALIZACION:**

lunes, 02 de febrero de 2004

**No. Pisos:**



Departamento Administrativo  
**PLANEACION**  
SECTOR DE PLANEACION URBANA Y TERRITORIAL

**BIENES DE INTERES CULTURAL**

**DEPARTAMENTO ADMINISTRATIVO DE PLANEACION DISTRITAL**

**BOGOTA D.C.**

**FICHA VALORACION URBANA**

**Teusaquillo**



**CRECIMIENTO HISTÓRICO - CRONOLOGÍA**

- Antes de 1930
- 1930
- 1933
- 1936
- 1944
- 1952
- 1960
- Después de 1960
- LIMITE DEL BARRIO



**Inmuebles de Interés Cultural - MORFOLOGÍA EN PLANTA**

- Conservación Integral
- FORMA REGULAR
- FORMA IRREGULAR
- PARQUE
- LIMITE DEL BARRIO
- Sector de Interés Cultural - Renovación Urbana
- VIAS PRINCIPALES: Enclave
- VIA BORDE: curva
- VIAS LOCALES: Estructuran a partir de los parques
- ANTIGUA QUEBRADA



El barrio Teusaquillo fue, durante los primeros años de la década del treinta (siglo XX), el germen de todo el desarrollo urbano entre la calle 26 y la calle 80, al occidente de la Caracas. Se planteó como una propuesta abstracta de una retícula urbana dispuesta a crecer indefinidamente.

Su propuesta reticular, sin embargo, se pliega a los accidentes y permite la aparición de diagonales y formas de manzanas correspondientes. El parque como centro de la composición original mantiene su prelación y de allí parten las vías principales o lo circundan.



**PLANO DE URBANIZACIONES**

- 1930 Teusaquillo
- 1933 Calle 26 y 27
- 1936 Calle 28 y 29
- 1944 Calle 30 y 31
- 1952 Calle 32 y 33
- 1960 Calle 34 y 35
- 1930 Calle 36 y 37
- 1933 Calle 38 y 39
- 1936 Calle 40 y 41
- 1944 Calle 42 y 43
- 1952 Calle 44 y 45
- 1960 Calle 46 y 47
- 1930 Calle 48 y 49
- 1933 Calle 50 y 51
- 1936 Calle 52 y 53
- 1944 Calle 54 y 55
- 1952 Calle 56 y 57
- 1960 Calle 58 y 59

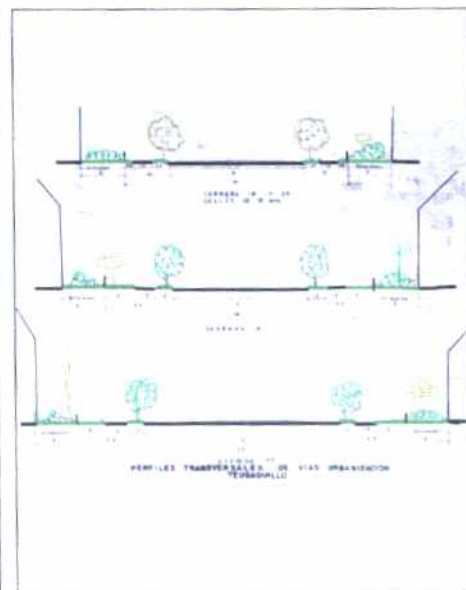
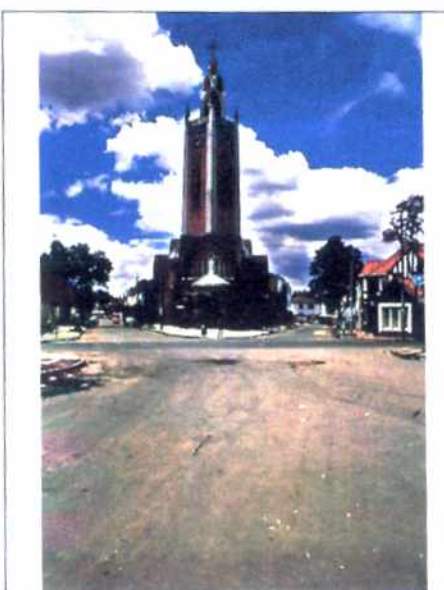

Las calles amplias y arborizadas, muestran una predialización definida pero flexible que abrió la posibilidad de construcciones con antejardines y aislamientos laterales. Esta posibilidad predial configuró una espacialidad urbana de características únicas dentro de Bogotá.

**FECHA DE ...**  
**ELABORACION:**  
lunes, 02 de febrero de 2004  
**ACTUALIZACION:**  
lunes, 02 de febrero de 2004